



## Fahrzeugexposé

### Volkswagen Golf

#### Plus VI Team BMT

|                 |                |
|-----------------|----------------|
| Erstzulassung:  | 08 / 2010      |
| Kilometerstand: | 97.300         |
| Kraftstoff:     | Benzin         |
| Getriebe:       | Schaltgetriebe |
| Leistung:       | 77 kw / 104 PS |
| Bauform:        | Limousine      |
| Türen:          | 4              |
| Sitze:          | 5              |
| Farbe:          | Grau           |
| Nächste HU:     | 05 / 2026      |
| Leergewicht:    | 1364 kg        |

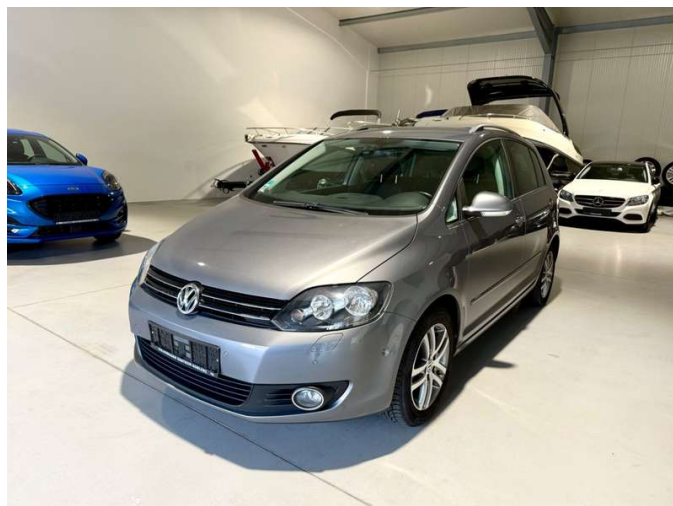

#### Umweltdaten:

Emissionsklasse: Euro 5

#### WLTP Verbrauchs- / Emissionswerte<sup>1,2,3</sup>

Verbrauch Kombiniert: 5,5 l/100km

CO<sub>2</sub>-Emission kombiniert: 126 g/km

# 5.970 €

#### IHR KONTAKT:

AZ-Motors  
Erbespfad 14  
55232 Alzey

Tel.: 06731 94 72 20

Fax: 06731 94 72 21

E-Mail: [mail@az-motors.info](mailto:mail@az-motors.info)

Web: [az-motors.qualitaetshaendler.de](http://az-motors.qualitaetshaendler.de)

Differenzbest. n. §25a UStG.



## Volkswagen Golf

Plus VI Team BMT

### Ausstattung und Extras:

- ABS
- Allwetterreifen
- Alufelgen
- Armlehne
- Beifahrerairbag
- CD-Spieler
- Dachreling
- Einparkhilfe
- Einparkhilfe Sensoren hinten
- Einparkhilfe Sensoren vorne
- Elektr. Fensterheber
- Elektrische Seitenspiegel
- ESP
- Fahrer-Airbag
- Isofix
- Klimaanlage
- Klimaautomatik
- Kurvenlicht
- Lederlenkrad
- Lichtsensor
- Nebelscheinwerfer
- Notrufsystem
- Radio
- Regensensor
- Scheinwerferreinigung
- Seitenairbag
- Servolenkung
- Start/Stop-Automatik
- Tagfahrlicht
- Tempomat
- Traktionskontrolle
- USB
- Wegfahrsperrung
- Winterpaket
- WLAN / Wifi Hotspot
- Zentralverriegelung



## Volkswagen Golf

Plus VI Team BMT

### Beschreibung:

#### Sonderausstattung:

Dachreling silber, Feuerlöscher, Klimaanlage Climatronic 2-Zonen, Metallic-Lackierung,

#### Weitere Ausstattung:

3-Punkt-Sicherheitsgurt hinten mitte, Ablagefach mit Klappe am Dachhimmel, Airbag Beifahrerseite abschaltbar, Airbag Fahrer-/Beifahrerseite, Antriebs-Schlupfregelung (ASR), Audiosystem RCD 310 (Radio/CD-Player), Ausstattungs-Paket: Licht + Sicht, **Außenspiegel elektr. verstell- und heizbar**, beide, Außenspiegel lackiert, Blinkleuchte in Außenspiegel integriert, Bremsassistent, Bremsbelagverschleissanzeige, Chromeinfassung Lichtschalter, Doppeltonhorn, **Einparkhilfe vorn und hinten**, Elektron. Differentialsperre (EDS), Fahrassistenz-System: Berganfahr-Assistent, Fahrassistenz-System: Parklenkassistent (Park Assist), Fensterheber elektrisch vorn und hinten, Frontscheibe Verbundglas getönt, Fußmatten Textil, Gepäckraumabdeckung / Rollo, Gepäckraumboden höhenverstellbar, Handbremshebelgriff Leder, Handschuhfach abschließbar, beleuchtet und mit Kühlfunktion, Handschuhfach mit Kühlfunktion, Heckleuchten LED, Heckscheibenwischer, Innenraumfilter: Staub- und Pollenfilter mit Aktivkohlefilter, Isofix-Aufnahmen für Kindersitz an Rücksitz, Karosserie: 4-türig, Kopfstützen hinten (3-fach), Kühlergrill schwarz mit Chromleisten, Laderaumboden variabel und herausnehmbar, Lendenwirbelstützen vorn, Lenksäule (Lenkrad) mechan. verstellbar, Höhen-/Längsverstellung, Leseleuchten vorn und hinten, LM-Felgen, Motor 1,2 Ltr. - 77 kW TSI, Multifunktionsanzeige Plus, Multimediabuchse MEDIA-IN, Nebelschlussleuchte, Nichtraucher-Paket, Reifen-Reparaturkit (Tire Mobility Set), Rücksitzbank / Lehne geteilt, **Schadstoffarm nach Abgasnorm Euro 5**, Schalt-/Wählhebelgriff Leder, Schublade / Ablagefach unter Sitze vorn, Seitenairbag vorn mit Kopf-Airbag-Einheit, Seitenschutzleisten Wagenfarbe, Sicherheitsgurte vorn mit Gurtstraffer, höhenverstellbar, Sitzbezug / Polsterung: Stoff, Sitze vorn höhenverstellbar, Sitze: Komfortsitze vorn, Sonnenblende links mit Spiegel (beleuchtet), Sonnenblende rechts mit Spiegel (beleuchtet), Start/Stop-Anlage, Stoßfänger lackiert, Türgriffe außen Wagenfarbe, Verbandkasten und Warndreieck, Verglasung grün / hinten schwarz getönt



## Volkswagen Golf

Plus VI Team BMT

Fahrzeugbilder:

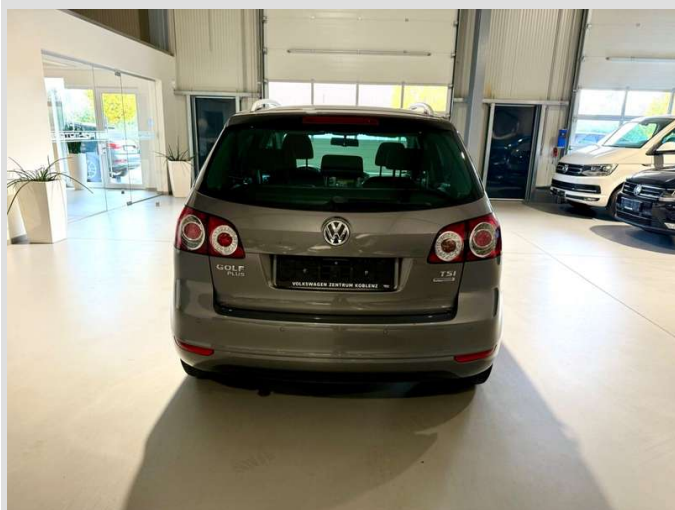



## Volkswagen Golf

Plus VI Team BMT

Fahrzeugbilder:





## Volkswagen Golf

Plus VI Team BMT

Fahrzeugbilder:



| Service-Nachweis 3                     |                                     |                          |   |
|--|-------------------------------------|--------------------------|---|
| Durchgeführt wurde                     | ja                                  | nein                     | Zustand/Arbeiten - Wechsel von            |
| Überwechsel-Service                    | <input checked="" type="checkbox"/> | <input type="checkbox"/> | ATF                                       |
| im Verband                             | <input type="checkbox"/>            | <input type="checkbox"/> | Öl- und Filter                            |
| Intervall-Service inkl. Motorölwechsel | <input checked="" type="checkbox"/> | <input type="checkbox"/> | Endgabelstiel und -drüsen                 |
| im Verband                             | <input type="checkbox"/>            | <input type="checkbox"/> | Halbes Kuppelgelenk Öl                    |
| Inspektions-Service                    | <input checked="" type="checkbox"/> | <input type="checkbox"/> | Kraftstofffilter                          |
| Brandtauglichkeitswechsel              | <input checked="" type="checkbox"/> | <input type="checkbox"/> | Luftfiltereinlass                         |
| LongLife Motoröl verwendet             | <input checked="" type="checkbox"/> | <input type="checkbox"/> | Bedienbuchkennzeichen                     |
| Datum: 20.09.2018                      |                                     |                          | Bedienblättsche                           |
| Km-Stand: 31613                        |                                     |                          | Staub- und Pollenfiltereinlass            |
| Rechnungsnummer:                       |                                     |                          | Zahnriemen                                |
| Reparaturempfehlung                    | <input type="checkbox"/>            | <input type="checkbox"/> | Zündkerzen                                |
| Kundenwunsch                           | <input type="checkbox"/>            | <input type="checkbox"/> | (Diesen bitte auf dem Auftrag vermerken.) |
| Service durchgeführt von:              | LongLife Mobilitätsgarantie         |                          |   |
| Stempel des Volkswagen Partners        | Stempel des Volkswagen Partners     |                          |   |

| Ihre nächsten Service-Eingänge           |                                 |                |                          |
|--|---------------------------------|----------------|--------------------------|
| Überwechsel-Service                      | <input type="checkbox"/>        | Zustand/Anlage | <input type="checkbox"/> |
| Intervall-Service                        | <input type="checkbox"/>        | Monat: Jahr    | <input type="checkbox"/> |
| nach flexibler Service-Intervall-Anzeige | <input type="checkbox"/>        | oder bei km    | <input type="checkbox"/> |
| Inspektions-Service                      | <input type="checkbox"/>        | Monat: Jahr    | <input type="checkbox"/> |
| Brandtauglichkeitswechsel                | <input type="checkbox"/>        | oder bei km    | <input type="checkbox"/> |
| LongLife Motoröl verwendet               | <input type="checkbox"/>        | Monat: Jahr    | <input type="checkbox"/> |
| Datum: 23.06.2015                        |                                 | oder bei km    | <input type="checkbox"/> |
| Km-Stand: 21659                          |                                 | Monat: Jahr    | <input type="checkbox"/> |
| Rechnungsnummer:                         |                                 | oder bei km    | <input type="checkbox"/> |
| Reparaturempfehlung                      | <input type="checkbox"/>        | Monat: Jahr    | <input type="checkbox"/> |
| Kundenwunsch                             | <input type="checkbox"/>        | oder bei km    | <input type="checkbox"/> |
| Service durchgeführt von:                | LongLife Mobilitätsgarantie     |                |                          |
| Stempel des Volkswagen Partners          | Stempel des Volkswagen Partners |                |                          |

| Service-Nachweis 1                     |                                     |                          |   |
|--|-------------------------------------|--------------------------|---|
| Durchgeführt wurde                     | ja                                  | nein                     | Zustand/Arbeiten - Wechsel von            |
| Überwechsel-Service                    | <input checked="" type="checkbox"/> | <input type="checkbox"/> | ATF                                       |
| im Verband                             | <input type="checkbox"/>            | <input type="checkbox"/> | Öl- und Filter                            |
| Intervall-Service inkl. Motorölwechsel | <input checked="" type="checkbox"/> | <input type="checkbox"/> | Endgabelstiel und -drüsen                 |
| im Verband                             | <input type="checkbox"/>            | <input type="checkbox"/> | Halbes Kuppelgelenk Öl                    |
| Inspektions-Service                    | <input checked="" type="checkbox"/> | <input type="checkbox"/> | Kraftstofffilter                          |
| Brandtauglichkeitswechsel              | <input checked="" type="checkbox"/> | <input type="checkbox"/> | Luftfiltereinlass                         |
| LongLife Motoröl verwendet             | <input checked="" type="checkbox"/> | <input type="checkbox"/> | Bedienbuchkennzeichen                     |
| Datum: 23.11.17                        |                                     |                          | Bedienblättsche                           |
| Km-Stand: 73347                        |                                     |                          | Staub- und Pollenfiltereinlass            |
| Rechnungsnummer: 203622                |                                     |                          | Zahnriemen                                |
| Reparaturempfehlung                    | <input type="checkbox"/>            | <input type="checkbox"/> | Zündkerzen                                |
| Kundenwunsch                           | <input checked="" type="checkbox"/> | <input type="checkbox"/> | (Diesen bitte auf dem Auftrag vermerken.) |
| Service durchgeführt von:              | LongLife Mobilitätsgarantie         |                          |   |
| Stempel des Volkswagen Partners        | Stempel des Volkswagen Partners     |                          |   |

| Ihre nächsten Service-Eingänge           |                                 |                |                          |
|--|---------------------------------|----------------|--------------------------|
| Überwechsel-Service                      | <input type="checkbox"/>        | Zustand/Anlage | <input type="checkbox"/> |
| Intervall-Service                        | <input type="checkbox"/>        | Monat: Jahr    | <input type="checkbox"/> |
| nach flexibler Service-Intervall-Anzeige | <input type="checkbox"/>        | oder bei km    | <input type="checkbox"/> |
| Inspektions-Service                      | <input type="checkbox"/>        | Monat: Jahr    | <input type="checkbox"/> |
| Brandtauglichkeitswechsel                | <input type="checkbox"/>        | oder bei km    | <input type="checkbox"/> |
| LongLife Motoröl verwendet               | <input type="checkbox"/>        | Monat: Jahr    | <input type="checkbox"/> |
| Datum: 23.06.2015                        |                                 | oder bei km    | <input type="checkbox"/> |
| Km-Stand: 21659                          |                                 | Monat: Jahr    | <input type="checkbox"/> |
| Rechnungsnummer:                         |                                 | oder bei km    | <input type="checkbox"/> |
| Reparaturempfehlung                      | <input type="checkbox"/>        | Monat: Jahr    | <input type="checkbox"/> |
| Kundenwunsch                             | <input type="checkbox"/>        | oder bei km    | <input type="checkbox"/> |
| Service durchgeführt von:                | LongLife Mobilitätsgarantie     |                |                          |
| Stempel des Volkswagen Partners          | Stempel des Volkswagen Partners |                |                          |



## **Umweltdaten - Hinweis:**

<sup>1</sup>Die angegebenen Werte wurden nach dem vorgeschriebenen Messverfahren (gemäß Pkw-EnVKV in der jeweils geltenden Fassung) ermittelt. Die Angaben beziehen sich nicht auf ein einzelnes Fahrzeug und sind nicht Bestandteil des Angebotes, sondern dienen allein Vergleichszwecken zwischen den verschiedenen Fahrzeugtypen.

<sup>2</sup>Weitere Informationen zum offiziellen Kraftstoffverbrauch und den offiziellen spezifischen CO<sub>2</sub>-Emissionen neuer Personenkraftwagen können dem "Leitfaden über den Kraftstoffverbrauch, die CO<sub>2</sub>-Emissionen und den Stromverbrauch neuer Personenkraftwagen" entnommen werden, der an allen Verkaufsstellen und bei der Deutschen Automobil Treuhand GmbH unter [www.dat.de](http://www.dat.de) unentgeltlich erhältlich ist.

<sup>3</sup>Bitte beachten Sie, dass sich die Kfz-Steuer für ab dem 01.09.2018 zugelassene Fahrzeuge nach den CO<sub>2</sub>-Werten des WLTP-Messverfahrens richtet und bei diesem Fahrzeug daher höher ausfallen kann, als nach dem bisherigen NEFZ-Messverfahren. Die für dieses Fahrzeug angegebenen CO<sub>2</sub>-Werte wurden gemäß derzeit gültiger Pkw-EnVKV mit dem NEFZ-Messverfahren ermittelt. Bitte informieren Sie sich daher vor Vertragschluss über etwaige Abweichungen der Kfz-Steuer, zum Beispiel auf der Internetseite des Bundesfinanzministeriums.